

KOORDINATLISTE - system S34J

Nr	Y	X	BEMERKNING
1	70178,76	309839,18	gl. betonpæl
25	70201,74	309805,96	gl. betonpæl
29	70163,00	309816,14	u.a.
30	70168,27	309787,61	gl. betonpæl
31	70169,19	309792,46	gl. betonpæl
32	70176,18	309797,17	gl. betonpæl
33	70183,24	309801,92	gl. betonpæl
34	70187,18	309796,11	gl. betonpæl
36	70156,61	309779,82	gl. betonpæl
50	70169,19	309863,86	bygningshjørne
51	70173,59	309857,32	bygningshjørne
52	70183,40	309842,84	bygningshjørne
53	70187,81	309836,27	bygningshjørne
54	70195,65	309824,66	bygningshjørne
55	70200,06	309818,10	bygningshjørne
101	70136,18	309854,98	gl. betonpæl
102	70158,14	309868,77	gl. betonpæl
103	70160,76	309870,41	gl. betonpæl
104	70114,10	309841,27	gl. betonpæl
105	70157,26	309824,41	gl. betonpæl
106	70146,71	309817,12	gl. jernrør
107	70125,16	309848,13	gl. jernrør
108	70135,84	309809,82	jernrør
204	70184,41	309830,90	jernrør
205	70141,64	309801,41	jernrør
14702028	69967,04	308676,42	MV-Fikspunkt
14702029	69720,62	308789,88	MV-Fikspunkt

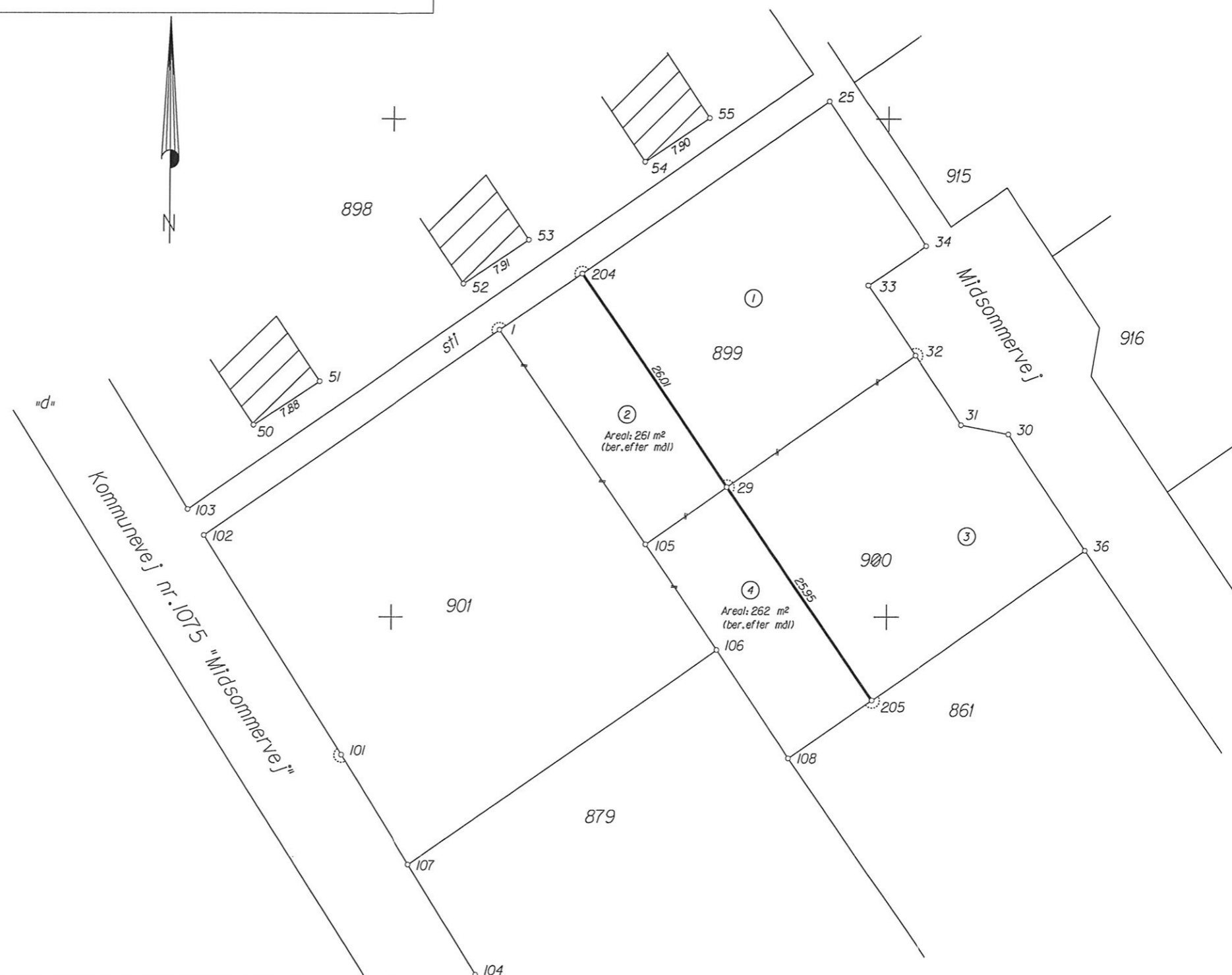

Matr. nr. 899, 900 og 901

Ejerlav: Bredebro, Brede
 Kommune: Tønder Kommune
 Opmålt i: april 2009
 Målforshold: 1: 500
 Landinspektør j.nr.: 20097022

Peter Dahl
 Peter Dahl

Landinspektør

Dato: 27. april 2009

LANDINSPEKTØRGÅRDEN I/S
 Brundtlandparken 5
 6520 Toftlund
 Tlf.: 73832044
 Toftlund@lspgrd.dk



Signaturforklaring

— · · · — · · · : Blindt skel, der ikke bortfalder

Mål eller koordinater, der kun er til brug ved indlægningen på matrikelkortet, er angivet med klamme.

Mål eller koordinater, der er overført fra en sag, der tidligere er indsendt til Kort & Matrikelstyrelsen, er mærket med GL.

Andre signaturer:
 Se DS 104 og 198