

Måleblad

Ifølge lovbekendtgørelse nr. 494 af 12.6.2003 er den, som flytter, borttager, beskædiger eller ødelægger et kendeligt skelmærke eller et varigt mærke for opmåling, pligtig til betale udgifterne ved dets genanbringelse, og kan idømmes bøde, jf. § 48.

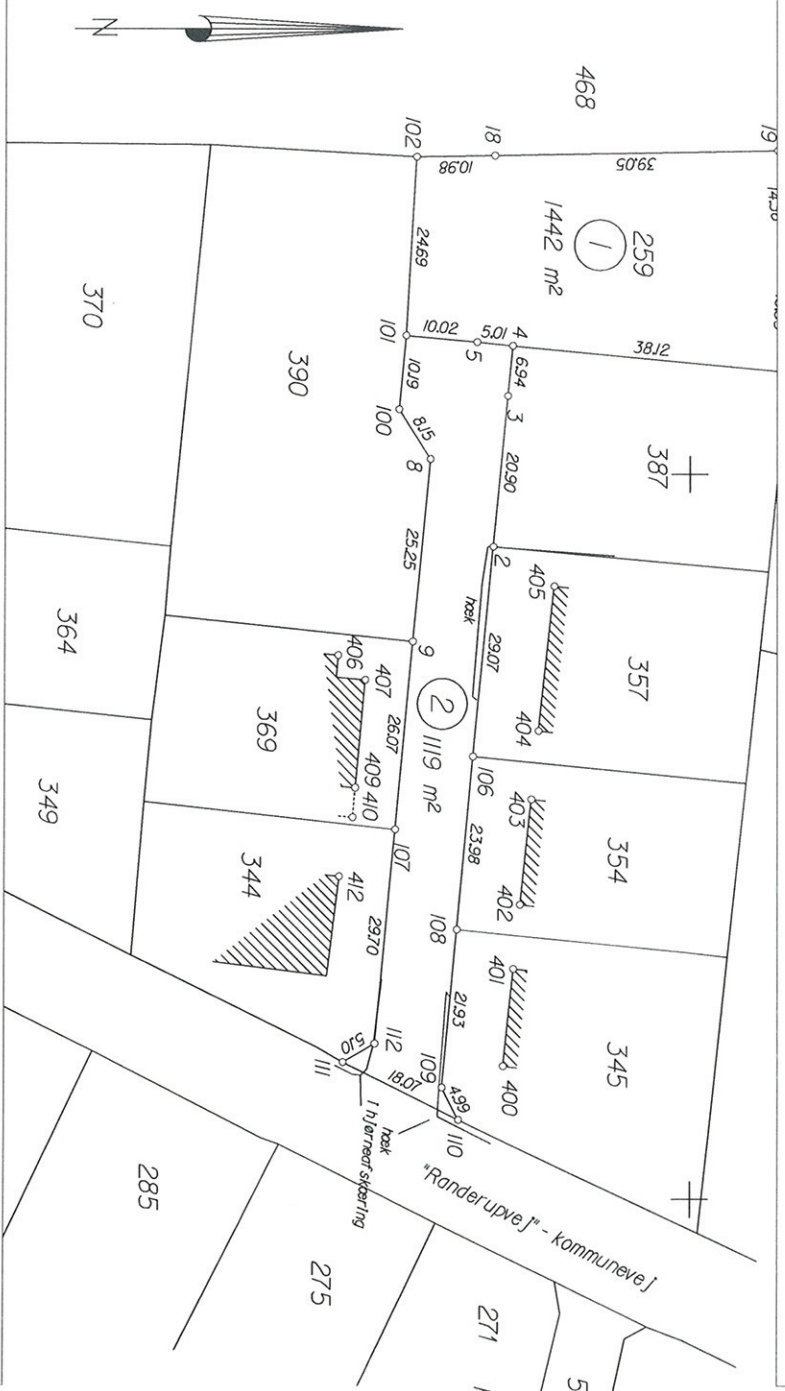

matr.nr.259  
Ejerlav: Mjolden Ejerlav, Mjolden  
Kommune: Tønder Kommune  
Opmålt i: februar 2009  
Målforhold: 1: 1000  
Landinspektør j.nr.: 20098004  
Dato: 20. august 2009

Landinspektør  
Steven Utroft

Landinspektørgården I/S  
Nordre Landevej 2F  
6270 Tønder  
Tlf.: 73 92 14 88  
tonder@spgird.dk



Signaturforklaring  
- - - - - : Blindt skel, der ikke bortfalder

Mål eller koordinater, der kun er til brug ved indlægningen på matrikelkortet, er angivet med klamme.  
Mål eller koordinater, der er overført fra en sag, der tidligere er indsendt til Kort & Matrikelstyrelsen, er mærket med GL.

Andre signaturer:  
Se DS 104 og 198

KOORDINATLISTE - system S34J

Nr	X	X	BEMÆRKNING
2	77772,91	313289,98	gl. betonpæl
3	77774,93	313310,78	u.a.
4	77775,61	313317,69	gl. betonpæl
5	77770,62	313318,16	betonpæl
8	77764,06	313302,05	jærnrør
9	77761,62	313276,92	gl. betonpæl
18	77773,06	313343,88	gl. betonpæl
19	77812,10	313344,61	gl. betonpæl
20	77814,27	313330,40	gl. betonpæl
21	77813,56	313314,06	gl. betonpæl
100	77759,67	313308,92	gl. betonpæl
101	77760,64	313319,06	gl. betonpæl
102	77762,08	313343,71	gl. betonpæl
106	77770,12	313261,05	gl. betonpæl
107	77759,18	313250,97	gl. betonpæl
108	77767,87	313237,18	jærnrør
109	77765,82	313215,34	gl. betonpæl
110	77768,12	313210,91	jærnrør
111	77751,91	313218,89	jærnrør
112	77756,34	313221,40	jærnrør
400	77774,36	313218,32	bygningshjørne
401	77775,81	313231,76	bygningshjørne
402	77776,71	313240,58	bygningshjørne
403	77778,27	313255,10	bygningshjørne
404	77779,27	313264,54	bygningshjørne
405	77781,42	313284,53	bygningshjørne
406	77751,19	313274,99	bygningshjørne
407	77754,94	313271,60	bygningshjørne
409	77753,62	313256,71	bygningshjørne
410	77753,26	313252,66	bygningshjørne
412	77751,36	313244,46	bygningshjørne