

Lod af matr. nr.

Midsommervej 96

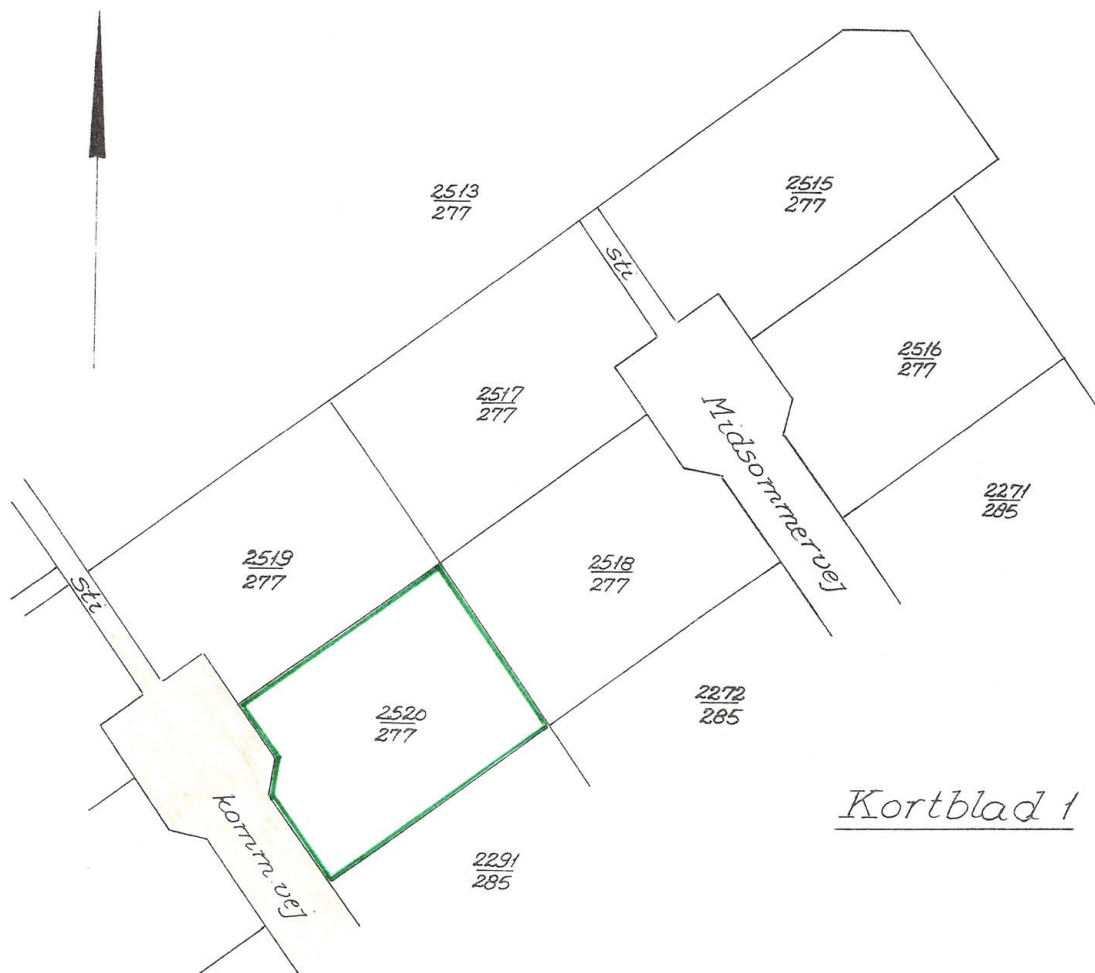

Kortblad 1

MATR. NR. ^{916 Bredebro} ~~609~~ BREDE ejerlav, BREDE
(vedlagt grøn skygge)

BREDEBRO KOMMUNE

SØNDERJYLLANDS AMT

AREAL: 904 m²

Kopi af matrikelkortet.

Udfærdiget i anledning af udstykning.

Amtslandinspektøren i Tønder

den 4. juni 1985

Målforhold: 1: 1000

Jes Ryttersgaard
Jes Ryttersgaard

MATRIKELDIREKTORATET

Landinspektørkontoret i Tønder

Ribelandsvej 30, 6270 Tønder

Tlf. 04 721034

~~MATR.NR. 418~~ MATR.NR. 609

BREDE

P A R C E L K O O R D I N A T B L A D

7

PKTNR.	Y	X	AFSTAND	LINIEELEMENT	AFMÆRKNING
20	1025.14	1084.01			SKELPUNKT
			26.22	RET LINIE	
280235	998.92	1084.00			SKELPUNKT
			36.01	RET LINIE	
35	998.53	1120.00			SKELPUNKT
			13.89	RET LINIE	
29	1012.43	1119.96			SKELPUNKT
			4.92	RET LINIE	
28	1015.92	1116.50			SKELPUNKT
			8.70	RET LINIE	
22	1024.62	1116.53			SKELPUNKT
			32.52	RET LINIE	
20	1025.14	1084.01			SKELPUNKT

AREAL= 904 KVADRATMETER

UDPLOTNING I MÅLFORHOLD 1:500

