

Justitsministeriets genpartpapir. Til lejekontrakter, servitutdokumenter o.l., fortsættelse af dokumenter, fortegnelse over pantsatte genstande o.l. (vedr. fast ejendom)

Mtr. nr., ejerlav, sogn: **Matr. 1709**  
(i København kvarter) **Toftlund**  
eller (i de sønderjydske landsdele) bd. og bl. i tingbogen,  
art. nr., ejerlav, sogn.

Stempel:

kr. 425,-

Akt: Skab nr.  
(udfyldes af dommerkontoret)

Gade og hus nr.:

**Østerdalen 7**

Anmelder:

**Nørre-Rangstrup kommune**

**D E K L A R A T I O N**

Undertegnede for Toftlund Hude- og Skindforretning ApS v/ Uwe Petersen, Løkken 2, Toftlund, der i tingbogen står som ejer af matr. nr. 1709, Toftlund, erklærer herved for mig og senere ejere og brugere af nævnte ejendom følgende:

At der på matr. nr. 1709, Toftlund, tinglyses det på medfølgende kort viste deklaraationsareal i forbindelse med nedlagte afløbsledninger på matr. nr. 1708, Toftlund.

Uden forud indhentet tilladelse hos kommunalbestyrelsen er det forbudt indenfor en afstand af 2 m fra en lednings midte (målt vandret) at opføre bygninger, foretage plantning af træer eller buske med dybtgående rødder eller foretage andet, der kan være til hinder for ledningsnettets bestående samt adgang hertil for vedligeholdelse.

Nærværende deklaration vil være at tinglyse servitutstiftende på ejendommen matr. nr. 1709, Toftlund, med respekt af de på samme ejendom hvilende hæftelser og byrder og servitutter med hensyn til hvilke, der henvises til ejendommens-blad i tingbogen.

Påtaleberettiget i henhold til deklarationen er Nørre-Rangstrup kommunes kommunalbestyrelse, og deklarationen må ikke udslettes af tingbogen uden kommunalbestyrelsens samtykke.

Toftlund, den **27 JULI 1984**

For Nørre-Rangstrup kommune

Som ejer af matr. nr. 1709, Toftlund

*[Handwritten signature]*

Kommunalbestyrelsen meddeler herved samtykke i h.t. § 36 i Lov om kommuneplantægning. Lov nr. 287 af 26. juni 1975, til tinglysning af nærværende servitutbestemmelse. Servitutens indhold medfører ikke krav om tilvejebringelse af en lokalplan.

Toftlund, den **27 JULI 1984**

*[Handwritten signature]*  
Bulgmesler  
*[Handwritten signature]*  
kommunaleingeniør

INDFØRT I DAGBOGEN

09.8.84 07525

LYST MATR. 1709

RETTE I RØDDING

*Kort vedhæftet gæstpart  
A/S reg. udv. forbr.*

At denne kort-genpart er nøjagtig genpart af det originale kort vedrørende ejendommen(e)

mtr. nr. 1709 Toftlund

attesteres herved. \_\_\_\_\_ d. \_\_\_\_\_ 19\_\_\_\_ Navn \_\_\_\_\_

Justitsministeriets genpartkalkulerred. Til kort.

Akt: Skab nr.  
(udfyldes af dommerkontoret)

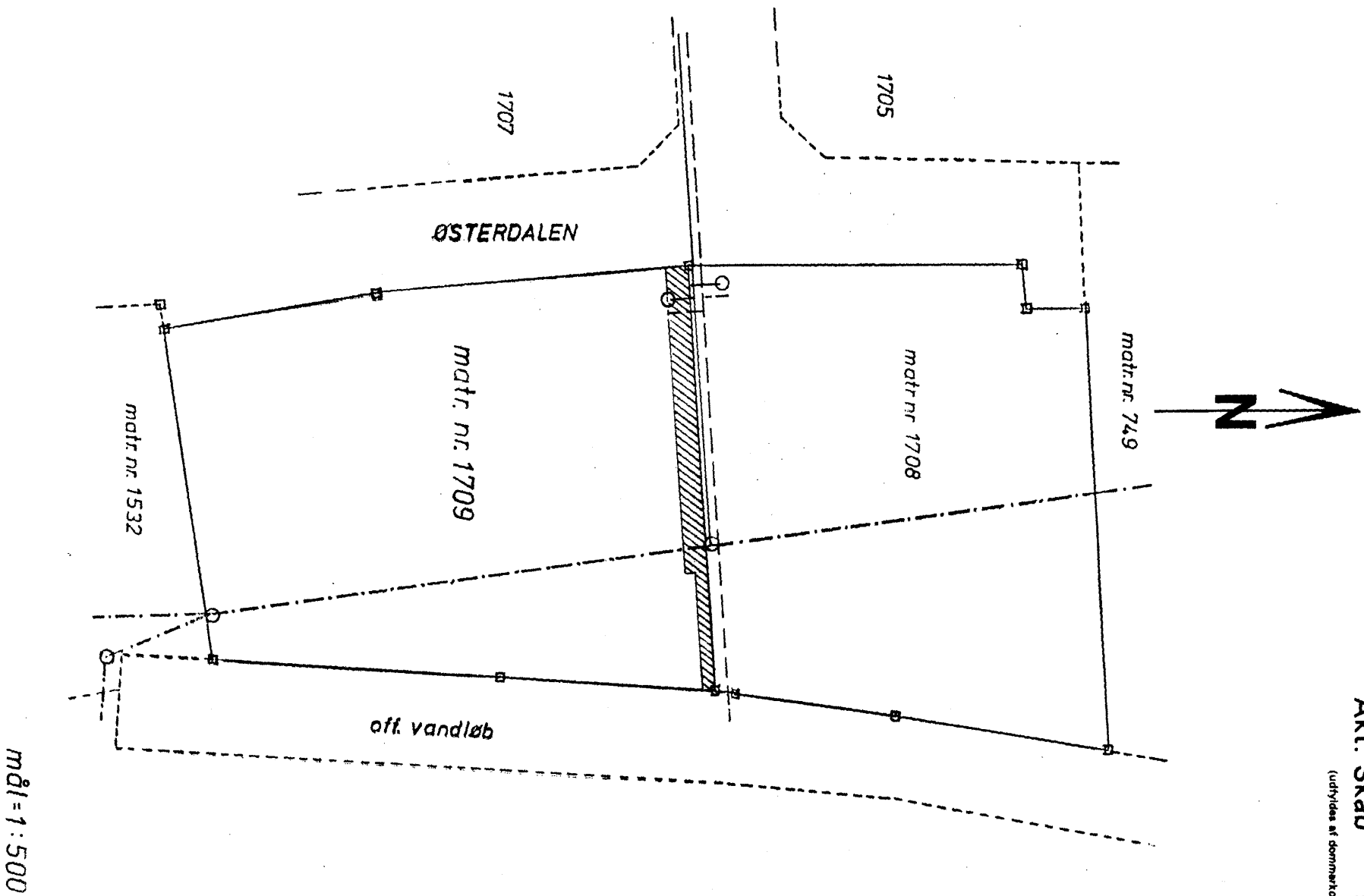

Ud lærdiget i anledning af tinglysning af deklarationsareal.

////// = deklarationsareal

mål = 1:500