

Matr. nr. 244 Sønderby,

Møgeltønder
(Ejerlejlighedsnr.)

Gade og husnr.

Anmelder:

TOB-Teknik A/S

Nørregade 12A

6600 Vejen

SERVITUT

Undertegnede ejer pålægger herved min ejendom følgende servitut:

Indenfor det på vedhæftede målsatte rids med skravering angivne areal af ejendommen er den til enhver tid værende ejer pligtig til at tåle:

- a. At der indenfor et 2 m bredt bælte omkring ledningens midte skal respekteres tilstedeværelse af nedgravet energiførende ledning med alt tilbehør.
- b. Arealet må ikke, uden godkendelse fra ledningsejeren, bebygges eller beplantes med træer med dybtgående rødder eller benyttes på anden måde, der kan være til hinder for ledningsanlægget.
- c. Ledninger, kabler og lignende må kun nedlægges i arealet efter forudgående aftale med ledningsejeren.
- d. Der må ikke graves, bores m.v. med mekaniske redskaber i arealet uden særlig tilladelse fra og under tilsyn af ledningsejeren.
- e. Ledningsejeren kan foretage eftersyn, udskiftninger og vedligeholdelse af ledning og tilbehør mod erstatning for derved forvoldt skade. I tilfælde af uenighed om erstatningens størrelse fastsættes denne ved voldgift.
- f. Ledningsejeren er berettiget til at overdrage til trediemand de rettigheder og pligter, som følger nærværende servitut.
- g. Påtaleberettiget er ejeren af ledningsnettet - **Naturgas Syd I/S, Vejen.**

Med hensyn til servitutter og andre byrder henvises til ejendommens blad i tingbogen.

Nærværende deklaration begæres tinglyst servitutstiftende på matr.nr. 244 Sønnerby, Møgeltønder, Tønder Kommune.

Dato 17.11.88 Som ejer af matr.nr. 244 Sønnerby, Møgeltønder:

sign. M. E. Lützen

Stiftelsen af foranstående servitut tiltrædes i henhold til kommuneplanlægning § 36. Tilvejebringelse af lokalplan er ikke påkrævet.

Tønder Kommune
13. dec. 1988

Stadsingeniørens Kontor
Tønder

sign. Jan Ipland
stadsingeniør

DSS 88313692
46_E-T-SØN_23
Bulk Farve

923359



x = 311 100
y = 58 600

Justitministeriets genpartpapir. Til kort.

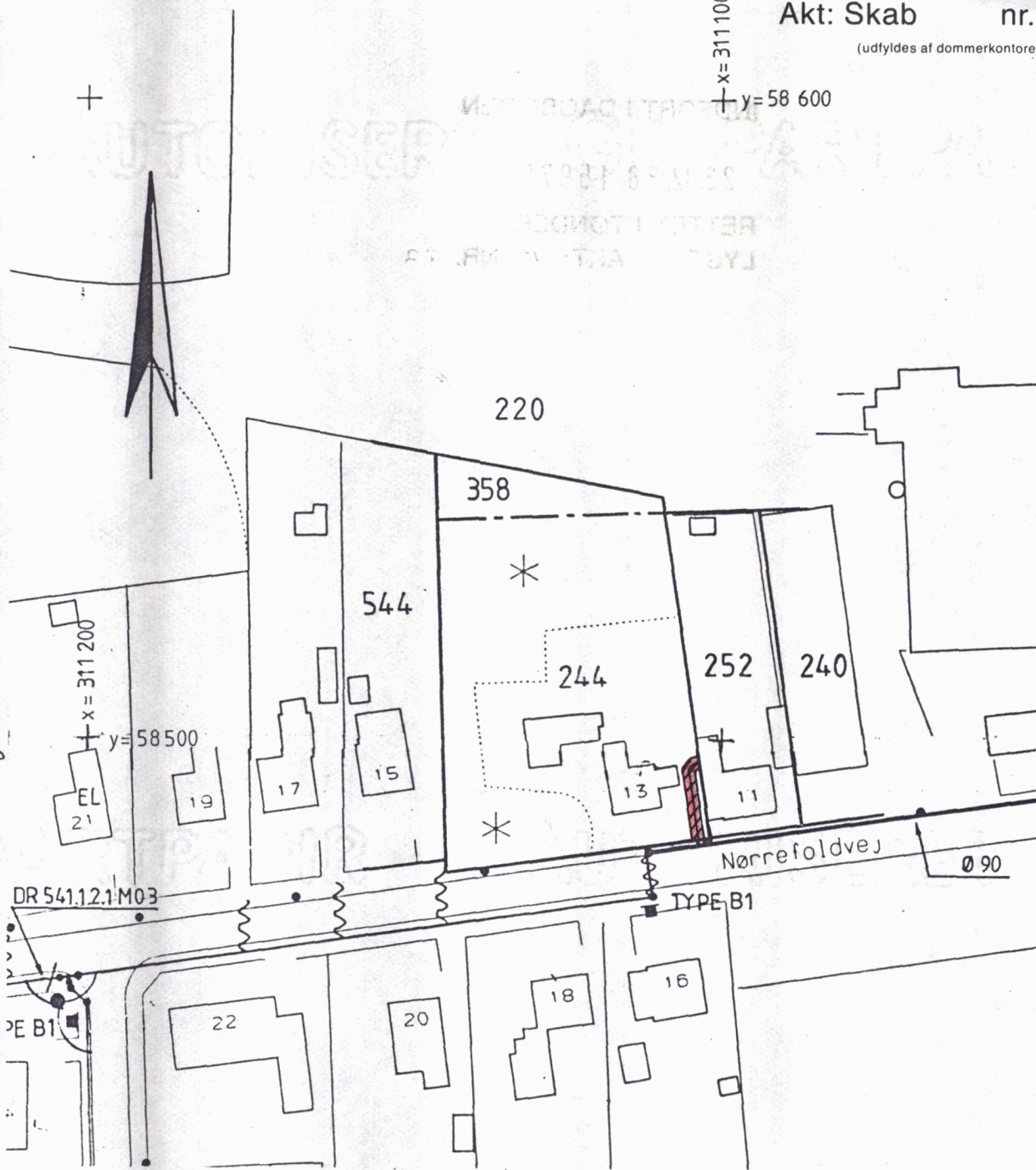

At denne kort-genpart er nøjagtig genpart af det originale kort vedrørende ejendommen(e)

mfr. nr. 244 Sønderby, Møgeltonder Tønder Kommune
attesteres herved. Vejle d. 23. nov. 1987 Navn Nørrefoldvej

PROJEKTPLAN

BYGNINGER ER ANGIVET VED TAGFLADERS BEGRÆNSNING

YDERLIGERE OPLYSNINGER VEDR. GASLEDNINGENS BELIGGENHED
KAN FÅS VED HENVENDELSE TIL NATURGAS SYD I/S, VEJEN
TLF. 05-363688

SIGNATUR:

- GASLEDNING
- SERVITUTAREAL 2 x 1 m

TEGN RDA	MÅL 1:1000	TOB-Teknik A/S 6600 Vejle
KONT NY	DATO 23/11-87	NATURGAS SYD I/S
SET	TEGNING NR 541.S.810.01- YD. 93.21	

INDFØRT I DAGBOGEN

23.12.88 15974

RETTEEN I TØNDER

LYST AKT: E NR. 23

demtystifunde.

e. b.

G. Leick
ktleder

E. Wickhorst
oass.