

Denne attest bygger på de oplysninger, som Region Syddanmark har på udskrivningstidpunktet. Nye oplysninger kan medføre ændringer i anvendelsesmulighederne for matriklen.

Matrikel

89c Åspe, Brede, Tønder Kommune

Adresse

Aaspe , Tønder

Matriklens status

Regionen har for nuværende ingen oplysninger om jordforureninger på den pågældende matrikel.

Matriklens placering på kort

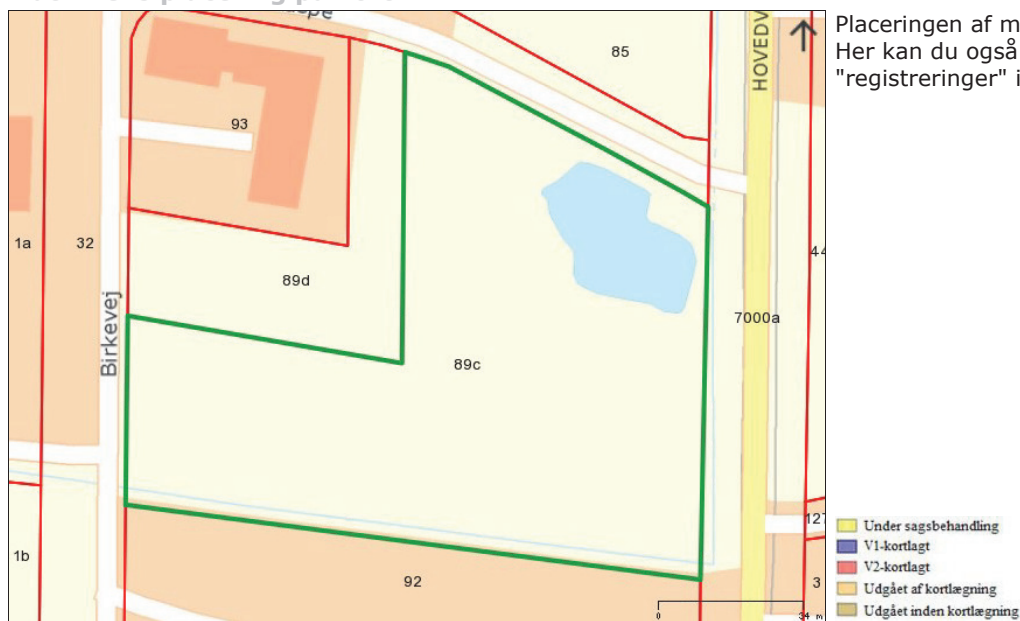

Placeringen af matriklen kan ses på kortet. Her kan du også se om der er "registreringer" i nærheden.

Region Syddanmark, © Geodatastyrelsen GST, © OpenStreetMaps Contributors.

Region Syddanmark kortlægger, undersøger og oprensner forurenet jord. Formålet er, at sikre rent drikkevand, overfladevand og menneskers sundhed i boliger, børneinstitutioner og på offentlige legepladser.

Få yderligere oplysninger om jordforureningsloven hos Region Syddanmark:

Telefon: 7663 1000
Mail: miljøe-raastoffer@rsyd.dk
www.rsyd.dk

Du kan desuden få oplysninger hos din kommune om matriklen er omfattet af "områdeklassifikation".